



LA LEY DEL PROCESO

Las 21 Leyes Irrefutables del Liderazgo.





**El liderazgo se desarrolla
diariamente, no en un día.**



Esto significa que:

- Nadie se convierte en líder de la noche a la mañana.
- El liderazgo es un camino continuo, no un evento.
- El crecimiento ocurre con constancia, no con momentos aislados.

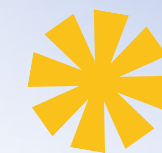
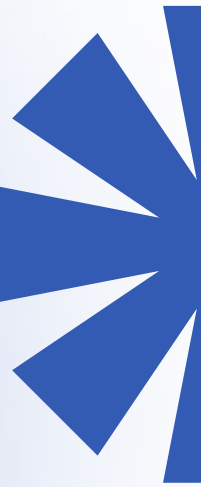

¿EL LIDERAZGO SE HACE O NACE ?

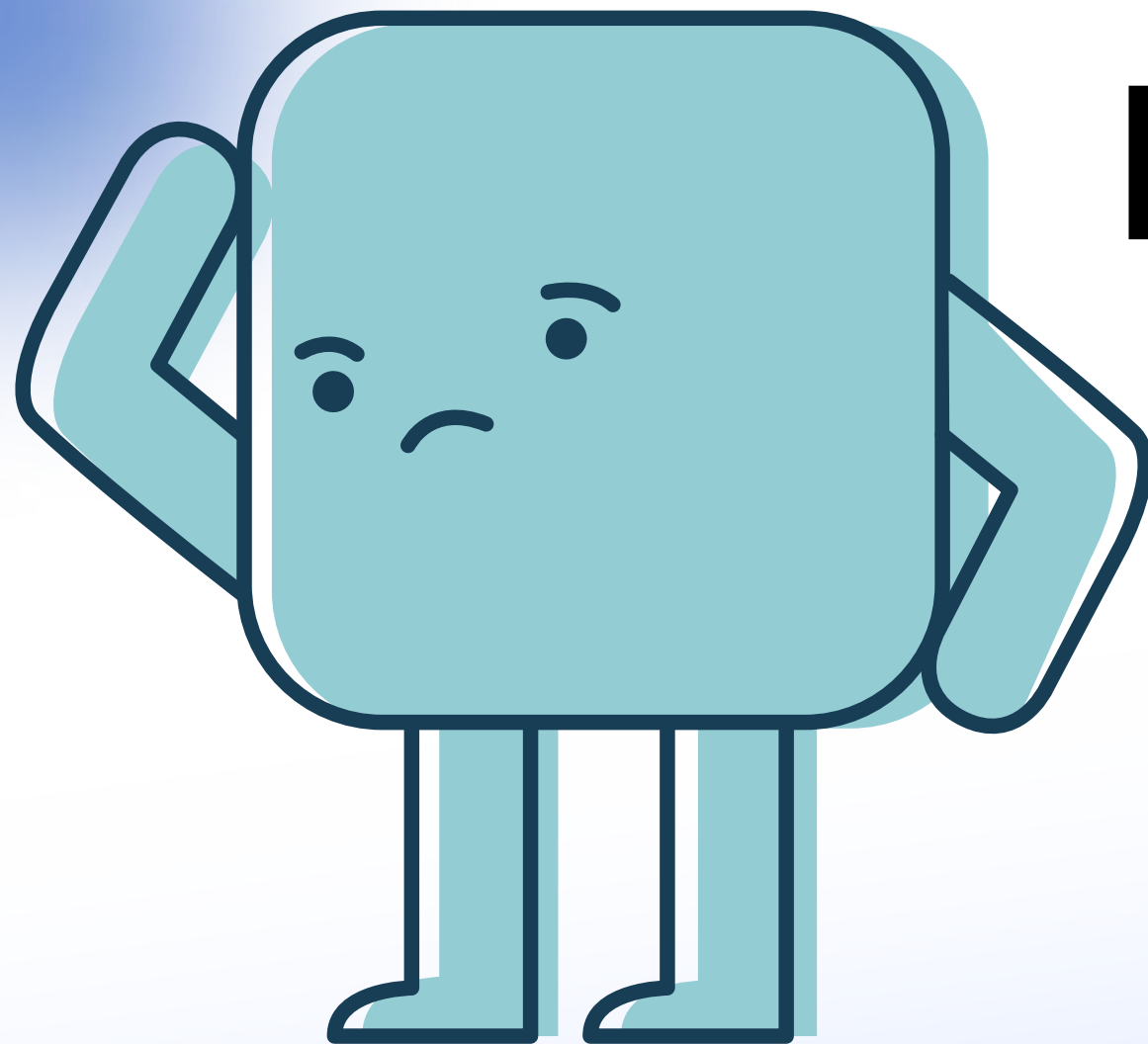



El liderazgo se hace, no solo nace.

- Nadie nace siendo un gran líder.
- Algunas personas nacen con habilidades naturales (carisma, comunicación, iniciativa).
- Pero el liderazgo verdadero se **desarrolla con aprendizaje, carácter y práctica.**

Ejemplo bíblico:

◆ Moisés

- No nació líder; incluso no sabía hablar bien.
- Dios lo formó paso a paso.
- Aprendió a guiar, delegar y confiar en Dios.
- 👉 Moisés se hizo líder en el proceso.

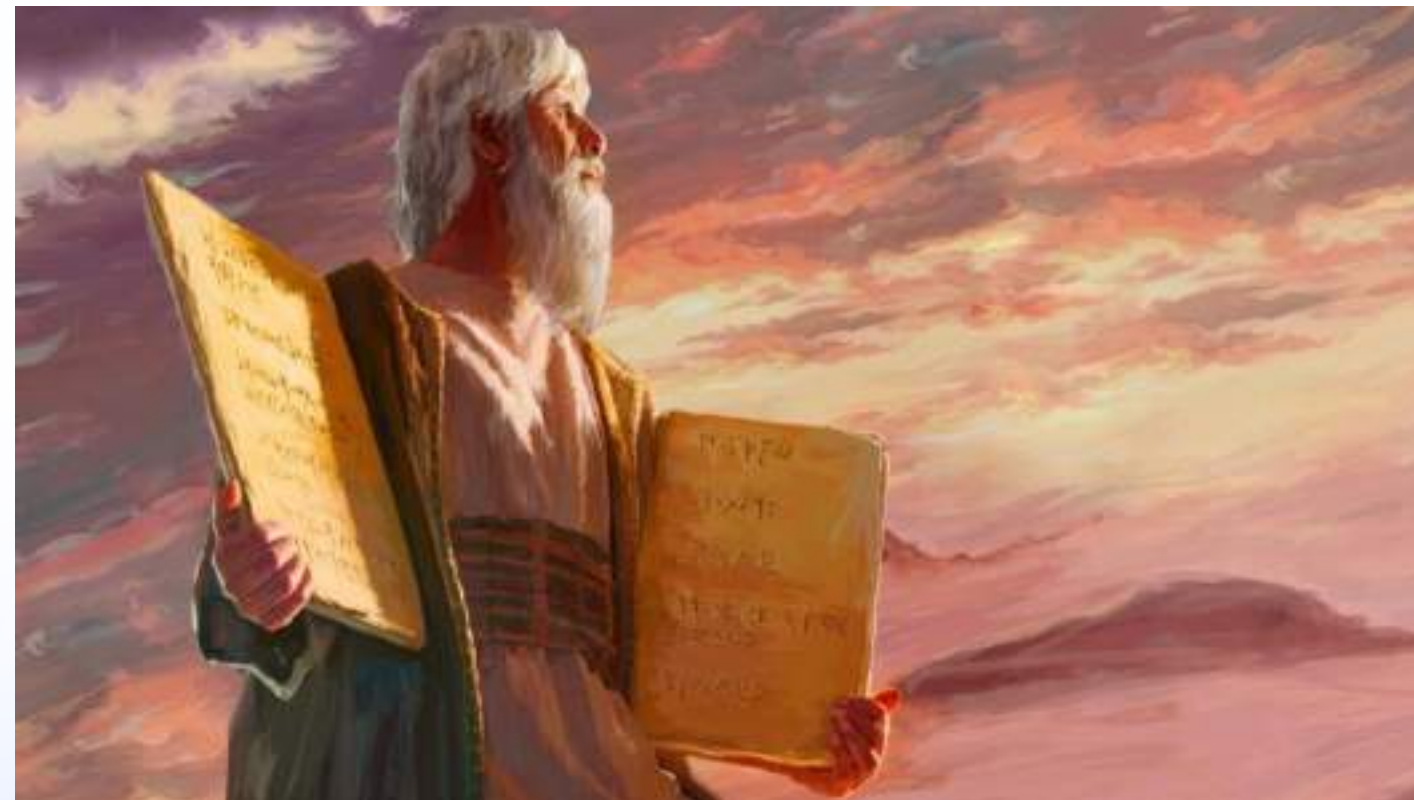



Entonces... ¿qué sí nace?

- Personalidad
- Talentos
- Temperamento

Pero lo que se hace es:

- Carácter
- Influencia
- Sabiduría
- Liderazgo

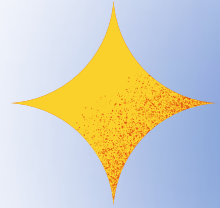

- Los líderes son aprendices.
- La constancia da fruto.
- No hay éxito de la noche a la mañana.

