



ESTRUCTURA ECONÓMICA EN GUATEMALA.



Se refiere a la forma en que el país organiza sus actividades productivas para generar bienes y servicios, satisfacer las necesidades de la población y sostener su desarrollo económico.



Esta estructura se divide principalmente en sectores económicos, los cuales muestran cómo se distribuye la producción y el empleo en el país.



SECTOR PRIMARIO (Extractivo)



se encarga de la obtención directa de recursos naturales. Es fundamental en Guatemala debido a su riqueza natural y tradición agrícola.



Principales actividades:

- Agricultura: maíz, frijol, café, caña de azúcar, banano, cardamomo.
- Ganadería: producción de carne y leche.
- Pesca: artesanal e industrial.
- Explotación forestal: madera y productos derivados.
- Minería: níquel, oro, plata y otros minerales.

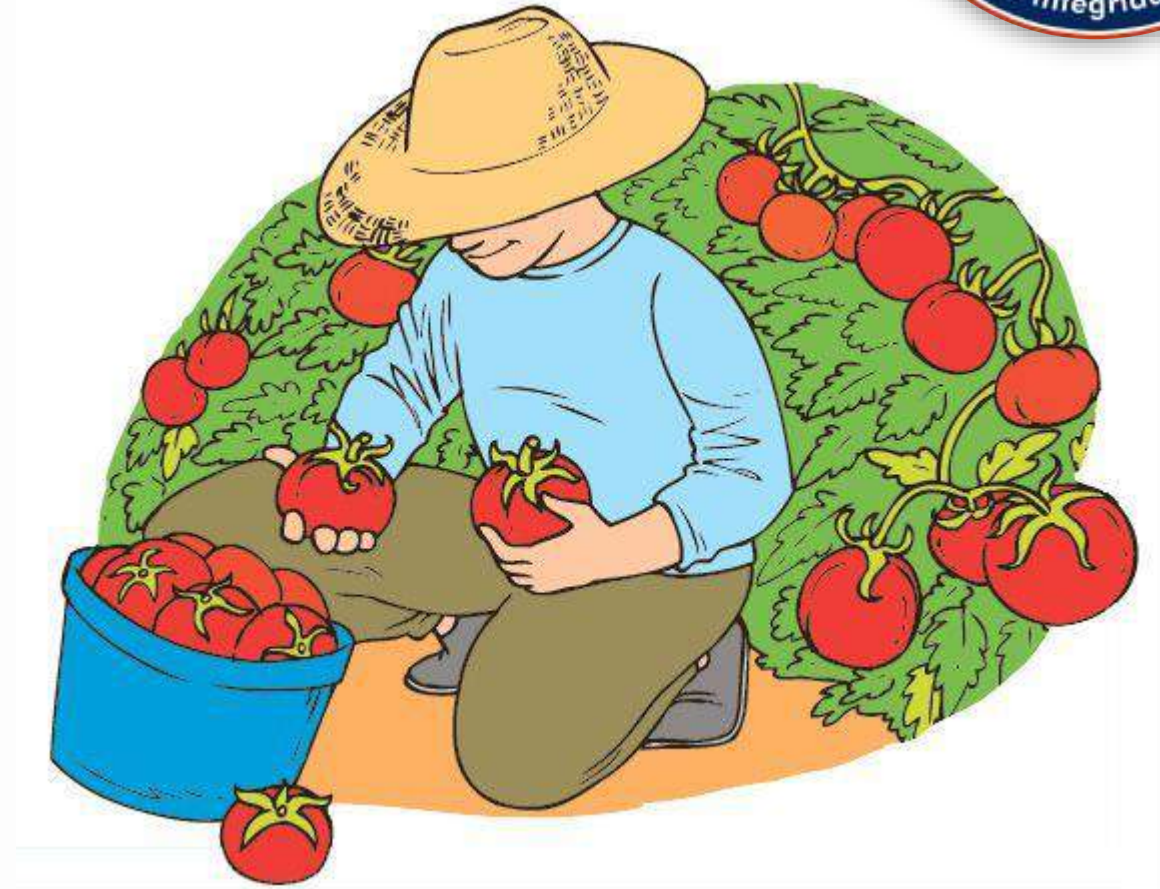



SECTOR SECUNDARIO (Industrial)



Se encarga de la transformación de las materias primas en productos elaborados o semielaborados.



Principales actividades:

- Industria alimentaria (azúcar, café procesado, harinas).
- Industria textil y de vestuario (maquilas).
- Industria cementera.
- Producción de bebidas.
- Manufactura ligera.

SECTOR TERCIARIO (Servicios)

Más dinámico de la economía guatemalteca y se dedica a prestar servicios a la población y a las empresas.



Principales actividades:

- Comercio formal e informal.
- Transporte y comunicaciones.
- Turismo.
- Educación y salud.
- Servicios financieros (bancos, cooperativas).
- Administración pública.

Education Services





Sector Cuaternario (Conocimiento y Tecnología)

Está en desarrollo y se relaciona con la economía del conocimiento.

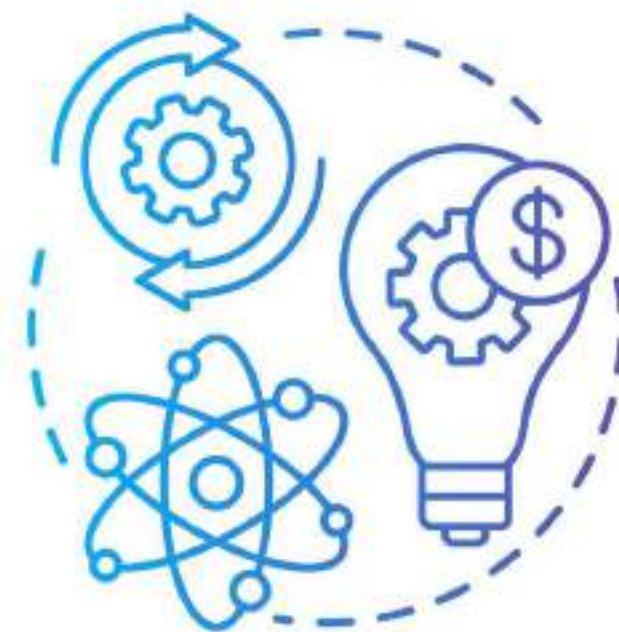

Quaternary