

CCN

The JOHN MAXWELL ^{Español} Team



BIENVENIDOS AL CICLO LECTIVO 2026.

4to. Bach



PEM. Odilia Rodríguez



LAS 21 LEYES IRREFUTABLES DEL LIDERAZGO DE JHON C. MAXWELL

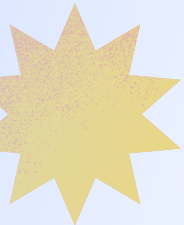



¿QUIÉN ES JHON C. MAXWELL?



- **Escritor y conferencista internacional.**
- **Experto en liderazgo.**
- **Autor de más de 80 libros.**
- **Sus libros se usan en escuelas, empresas y gobiernos.**
- **Ha impactado a millones de personas en el mundo.**



¿QUÉ ES EL LIDERAZGO?

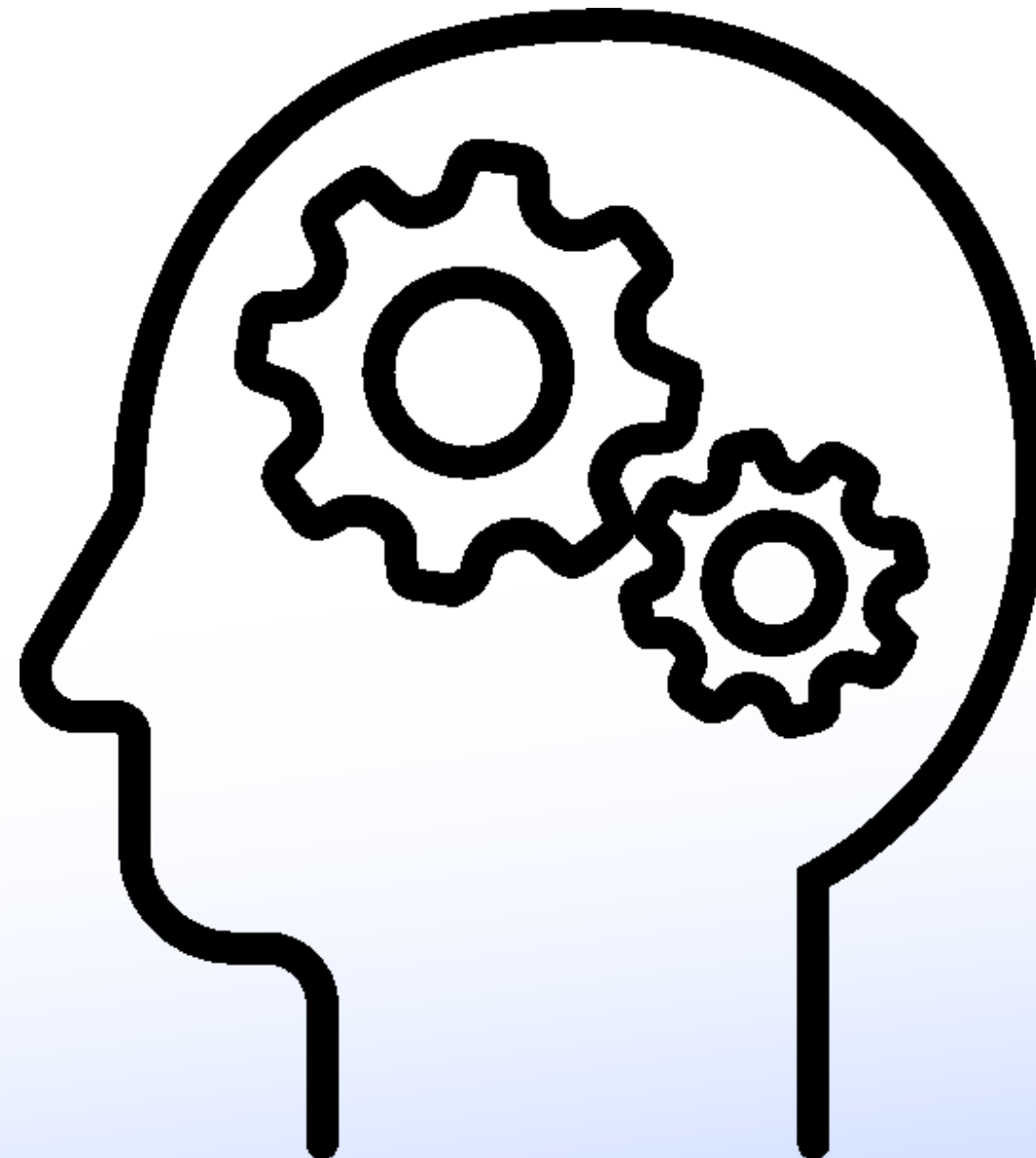



El liderazgo es una habilidad que permite guiar a un grupo de personas, familia o una comunidad.

Es influencia.

Es la capacidad de conseguir seguidores.

Es lograr cambios.



LA LEY DEL TOPE



Si esta mano es mi liderazgo, y si

01



**La capacidad de liderazgo determina
✦ el nivel de eficacia de una persona.**





**Si tu liderazgo es bajo, tu crecimiento
y tus resultados también estarán
limitados, aunque tengas talento,
recursos o buenas ideas.**

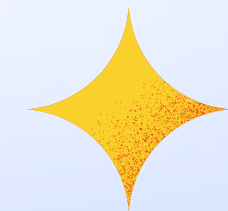

EJEMPLO: Moisés – El tope se eleva al delegar.

Texto: Éxodo 18:13–24

Moisés intentaba hacerlo todo solo y estaba agotado. Su liderazgo tenía un tope bajo hasta que aceptó el consejo de Jetro y delegó autoridad.

➡ Principio: **Cuando el líder crece, el pueblo avanza más lejos.**

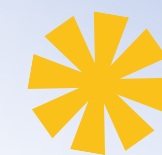

Ejemplo:

Dos personas tienen el mismo talento y trabajan igual de duro:

- Una tiene bajo liderazgo → su proyecto avanza poco.
- La otra tiene alto liderazgo → logra formar equipos, motivar y crecer.

👉 La diferencia no es el talento, sino el liderazgo.

Tope:



Cuanto más alto desee escalar, tanto más necesita el liderazgo.

Cuanto más alto sea el impacto que desee causar, tanto mayor influencia necesitará.

Si el liderazgo es fuerte, el tope es alto.

¿Cómo se valora en su nivel de liderazgo en una escala de 1 a 10? Dibuje a través de la escala.





REFLEXIÓN:

Haga una lista de tus objetivos más importantes.

Pida a otras personas que califiquen tu liderazgo, hable con su maestro, compañero y sus padres.

Lea la ley del Tope.